

Hjerterehabiliteringen
Kardiologisk Klinik Y
H:S Bispebjerg Hospital

Lokaleindretning
version sommer 1999

Ann-Dorthe Olsen
Maj 1999

Rumoversigt

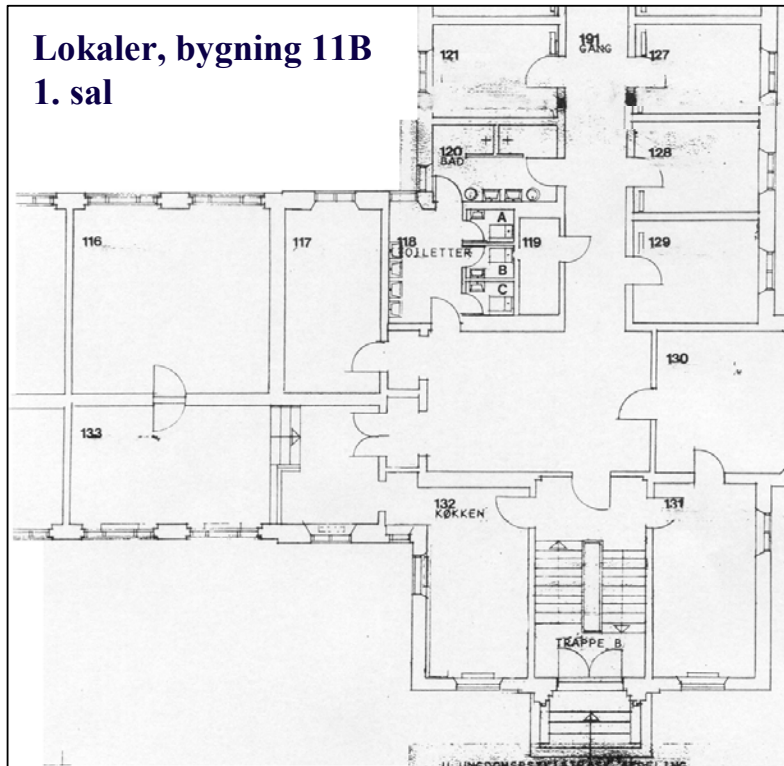

(4. Sal: ph.d. kontorer)

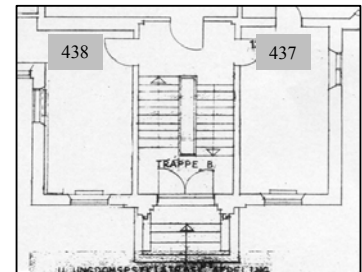

**Hjerterehabiliteringen
Bispebjerg Hospital**

**Hjerterehabiliteringsklinikken, Bispebjerg Hospital
Bygning 11B, 1. sal**

Dispositionsforlag

Rumnummer: 11.Trappe B

Funktion: Adgang til klinikken

Beskrivelse: Det er afgørende, at der er adgang til klinikken for hjerteinsufficienspatienterne, hvorfor der er behov for etablering af indvendig kørestolshejs.

	Behov	Prisoverslag
Overflader:		
Vægge	Males	
Lofter	Males	
Paneller	Males	
Gulve	Linoleum renses	
Belysning:	Uforandret	
EL-stik:	Ingen særlige forhold	
PC-stik:	Ingen	
PC-udstyr:	Ingen	
Tekniske installationer:	Kørestolshejs, Slidske til kørestole, Dørklokke	
Inventar:	Ingen	
I alt		

Yderligere bemærkninger: Ingen

**Hjerterehabiliteringsklinikken, Bispebjerg Hospital
Bygning 11B, 1. sal**

Dispositionsforlag

Rumnummer: 11.116

Funktion: Træningssal

Beskrivelse: Rummet anvendes til træning uden stationære redskaber. Der skal være mulighed for boldspil, hvorfor belysning og tekniske installationer skal være beskyttede.

	Behov	Prisoverslag
Overflader:		
Vægge	Males	
Lofter	Males	
Paneler	Males	
Gulve	Slibes og lakeres med særlig lak til træningssal	
Belysning:	Beskyttet ovenlys mhp. boldspil	
EL-stik:	Stik til musikanlæg	
PC-stik:	1	
PC-udstyr:	Ingen	
Tekniske installationer:	Spejlvæg mod rum 133 til dørhøjde, Træbarre langs væg mod kantine, Beskyttelse af ruder mod boldspil	
Inventar:	Tremme bold- og redskabsvogn, Musikanlæg i aflåst kasse, Højtalere ophængt i loftet, løse træningsredskaber besrevet særskilt	
I alt		

Yderligere bemærkninger: Der er behov for indkøb af løse træningsredskaber, som er beskrevet særskilt.

**Hjerterehabiliteringsklinikken, Bispebjerg Hospital
Bygning 11B, 1. sal**

Dispositionsforlag

Rumnummer: 11.133

Funktion: Træningsrum med redskaber

Beskrivelse: Rummet anvendes til træning med stationære træningsredskaber. Trappen anvendes ligeledes til træning. Bænken bevares som hvilestation. Der etableres telefon, PC- og skriveplads i indhak over bæk. Beskrivelse af behov for træningsredskaber er endnu ikke udformet.

	Behov	Prisoverslag
Overflader:		
Vægge	Males	
Lofter	Renses	
Paneller	Males	
Gulve	Linoleum renses - stengulv overfladebehandles ?	
Belysning:	Lamper fra rum 116 genanvendes, direkte lys over arbejdsplads	
EL-stik:	Flere el-stik i vægpanel til træningsudstyr, strømsikring	
PC-stik:	1	
PC-udstyr:	PC med netadgang	
Tekniske installationer:	Træningsudstyr beskrives særskilt	
Inventar:	PC-bord skrivebordsstol	
I alt		

Yderligere bemærkninger: Der er behov for etablering af særlige el-installationer til træningsredskaber som endnu ikke er beskrevet.

**Hjerterehabiliteringsklinikken, Bispebjerg Hospital
Bygning 11B, 1. sal**

Dispositionsforlag

Rumnummer: 11.117

Funktion: Testrum

Beskrivelse: Rummet anvendes som testrum, for samtlige patienter ved inklusion samt ved 1 års kontrol.

	Behov	Prisoverslag
Overflader:		
Vægge	Males	
Lofter	Males	
Paneler	Males	
Gulve	Linoleum renses	
Belysning:	Ovenlys og direkte lys over arbejdsplads	
EL-stik:	Flere el-stik i vægpanel til testudstyr, strømsikring	
PC-stik:	1	
PC-udstyr:	PC med netadgang	
Tekniske installationer:	Testcykel 1, Testcykel 2	
Inventar:	2 brikse, Skab bevares til opbevaring, Vægt, Højdemåler PC-bord skrivebordsstol	
I alt		

Yderligere bemærkninger: Ingen

**Hjerterehabiliteringsklinikken, Bispebjerg Hospital
Bygning 11B, 1. sal**

Dispositionsforlag

Rumnummer: 11.118

Funktion: Toiletter og omklædning

Beskrivelse: Rummet anvendes som toiletter for patienter og personale. Der er behov for etablering af mindre skabe til aflåsning af tøj under træning.

	Behov	Prisoverslag
Overflader:		
Vægge	Males, klinker renses og repareres. Nedløbsrør rustløbne.	
Lofter	Males	
Paneler	Males	
Gulve	Afkalkes og olieres	
Belysning:	Uforandret	
EL-stik:	Ingen særlige forhold	
PC-stik:	Ingen	
PC-udstyr:	Ingen	
Tekniske installationer:	Ingen	
Inventar:	8 små skabe til opbevaring af tasker	
I alt		

Yderligere bemærkninger: Ingen

**Hjerterehabiliteringsklinikken, Bispebjerg Hospital
Bygning 11B, 1. sal**

Dispositionsforlag

Rumnummer: 11.119

Funktion: Depot og printerrum

Beskrivelse: Rummet anvendes til arkiv for klinikken og opbevaring af rengøringsartikler, samt printerrum. Desuden tænkes aflåst medicinskab pladseret i depotrummet.

	Behov	Prisoverslag
Overflader:		
Vægge	Males	
Lofter	Males	
Paneller	Males	
Gulve	Lenolium renses	
Belysning:	Uforandret	
EL-stik:	El-stik til printer	
PC-stik:	1	
PC-udstyr:	Laserprinter	
Tekniske installationer:	Ingen	
Inventar:	Hylder til opbevaring, Medicinskab, Bord til printer, Arkivskuffesystem	
I alt		

Yderligere bemærkninger: Ingen

**Hjerterehabiliteringsklinikken, Bispebjerg Hospital
Bygning 11B, 1. sal**

Dispositionsforlag

Rumnummer: 11.120

Funktion: Bad

Beskrivelse: Rummet anvendes til bad efter træning. Baderummene skal indrettes under hensyntagen til gruppen af +75 årige mht. plads til af- og påklædning, skridsikring og siddende bad. Det er ønskeligt at mænd og kvinder kan bade hver for sig, hvilket kan muliggøres med etablering af en let skillevæg mellem de to vaske i samme højde som nuværende afskærmningsvægge.

	Behov	Prisoverslag
Overflader:		
Vægge	Males + afkalkning af klinker	
Lofter	Males	
Paneller	Males	
Gulve	Afkalkes og olieres	
Belysning:	Gøres tidssvarende	
EL-stik:	Ingen særlige forhold	
PC-stik:	Ingen	
PC-udstyr:	Ingen	
Tekniske installationer:	Ingen	
Inventar:	2 bænke, Kroge til tøj, Badeforhæng	
I alt		

Yderligere bemærkninger: Der skal etableres let skillevæg.

**Hjerterehabiliteringsklinikken, Bispebjerg Hospital
Bygning 11B, 1. sal**

Dispositionsforlag

Rumnummer: 11.128

Funktion: Kontor og samtalerum

Beskrivelse: Rummet anvendes til kontor samt som extra samtalerum. Da der bliver få arbejdspladser arbejdes med fleksible arbejdspladser.

	Behov	Prisoverslag
Overflader:		
Vægge	Males	
Lofter	Males	
Paneler	Males	
Gulve	Nyt linoleum	
Belysning:	Ovenlys og direkte lys over arbejdsplads	
EL-stik:		
PC-stik:	2	
PC-udstyr:	2 PC med netadgang scanner	
Tekniske installationer:	Ingen	
Inventar:	2 pc-arbejdspladser samtalebord 2 skrivebordsstole 2 patientstole hyldeplads 8 rulleskuffer	
I alt		

Yderligere bemærkninger: Rulleskuffer tænkes pladseret i rum 191b.

**Hjerterehabiliteringsklinikken, Bispebjerg Hospital
Bygning 11B, 1. sal**

Dispositionsforlag

Rumnummer: 11.129

Funktion: Konsultation

Beskrivelse: Rummet anvendes til individuelle patientkonsultationer hos hhv. læge, sygeplejerske, diætist, fysioterapeut og socialrådgiver.

	Behov	Prisoverslag
Overflader:		
Vægge	Males	
Lofter	Males	
Paneler	Males	
Gulve	Nyt linoleum	
Belysning:	Ovenlys og direkte lys over arbejdsplads	
EL-stik:	El-stik til Pc og printer	
PC-stik:	1	
PC-udstyr:	PC med netadgang, Farveprinter	
Tekniske installationer:	Ingen	
Inventar:	1 PC arbejdsplads og kombineret samtalebord 2 patientstole, Skrivebordsstol Undersøgelsesbriks, BT-måler	
I alt		

Yderligere bemærkninger: Ingen

**Hjerterehabiliteringsklinikken, Bispebjerg Hospital
Bygning 11B, 1. sal**

Dispositionsforlag

Rumnummer: 11.130

Funktion: Reception

Beskrivelse: Rummet skal fungere som reception og sekretariat med en fast arbejdsstation for sekretær samt 3 fleksible arbejdsstationer for personalet.

	Behov	Prisoverslag
Overflader:		
Vægge	Males	
Lofter	Males	
Paneler	Males	
Gulve	Nyt linoleum	
Belysning:	Ovenlys og direkte lys over arbejdsplads	
EL-stik:	Flere el-stik i vægpanel til PC'er	
PC-stik:	2	
PC-udstyr:	2 PC med netadgang	
Tekniske installationer:	Ingen	
Inventar:	Skranke, Arbejdsplads til 3 siddende, 4 skrivebordsstole Hylder til mapper og bøger, Tidsskriftholder,	
I alt		

Yderligere bemærkninger: Ingen

Hjerterehabiliteringsklinikken, Bispebjerg Hospital
Bygning 11B, 1. sal

Dispositionsforlag

Rumnummer: 11.131

Funktion: Undervisningslokale og spisestue

Beskrivelse: Rummet anvendes til patientundervisning på hold op til 14 personer. Rummet skal være udstyret med moderne AV-udstyr og indretningen skal tilpasset gruppen af + 75 årige mht. lyd og lysforhold.

	Behov	Prisoverslag
Overflader:		
Vægge	Males	
Lofter	Males	
Paneller	Males	
Gulve	Linoleum renses	
Belysning:	Ovenlys og direkte lys over borde	
EL-stik:	El-stik til Pc og projektor samt AV-udstyr	
PC-stik:	1	
PC-udstyr:	PC med netadgang, PC-projektor	
Tekniske installationer:	TV/video	
Inventar:	Bord med plads til 14, 14 patientstole White-board, Lærred, Overheadprojektor justerbar pc-plade til stående betjening	
I alt		

Yderligere bemærkninger: Ingen

**Hjerterehabiliteringsklinikken, Bispebjerg Hospital
Bygning 11B, 1. sal**

Dispositionsforlag

Rumnummer: 11.132

Funktion: Køkken

Beskrivelse: Rummet skal fungere som undervisningskøkken med 2 selvstændige køkkengrupper (2 "halv-øer").

	Behov	Prisoverslag
Overflader:		
Vægge	Males. Klinker over borde.	
Lofter	Males	
Paneler	Males	
Gulve	Linoleum renses	
Belysning:	Ovenlys samt lys over køkkenborde	
EL-stik:	380 V til 2x2 kogeplader samt 2 ovne	
PC-stik:	Ingen	
PC-udstyr:	Ingen	
Tekniske installationer:	2xudsug, 2x2 kogeplader sænket ned i bord, 2xovn i ståhøjde, 2x2-delt vask, 2 køleskabe (1 forefindes), 1 opvaskemaskine	
Inventar:	Elementer 2 Ståstole	
I alt		

Yderligere bemærkninger: Særskilt plan udarbejdet af HTH. Skal godkendes af hygiene-sygeplejerske, ergonomiske enhed og diætist.

**Hjerterehabiliteringsklinikken, Bispebjerg Hospital
Bygning 11B, 1. sal**

Dispositionsforlag

Rumnummer: 11.191a

Funktion: Gangareal

Beskrivelse: Rummet anvendes alene som gangareal.

	Behov	Prisoverslag
Overflader:		
Vægge	Males	
Lofter	Males	
Paneller	Males	
Gulve	Linoleum renses	
Belysning:	Uforandret	
EL-stik:	Ingen særlige forhold	
PC-stik:	Ingen	
PC-udstyr:	Ingen	
Tekniske installationer:	Ingen	
Inventar:	Ingen	
I alt		

Yderligere bemærkninger: Ingen

**Hjerterehabiliteringsklinikken, Bispebjerg Hospital
Bygning 11B, 1. sal**

Dispositionsforlag

Rumnummer: 11.191b

Funktion: Gennemgang + venterum

Beskrivelse: Da rummet er uden dagslys kan det primært anvendes til gennemgang og garderobe. Der disponeres desuden over rummet til venteareal i kortere tidsrum.

	Behov	Prisoverslag
Overflader:		
Vægge	Males	
Lofter	Males	
Paneler	Males	
Gulve	Linoleum renses	
Belysning:	Ovenlys og direkte lys i venteområde	
EL-stik:	Et stik med strømsikring til stop-vogn.	
PC-stik:	Ingen	
PC-udstyr:	Ingen	
Tekniske installationer:	Ingen	
Inventar:	6 patientstole Lavt bord Bøjler	
I alt		

Yderligere bemærkninger: Indhak ved toilet anvendes til "stop"vogn og iltbumpe. Der skal være plads til 8 rulle-skuffer til "det fleksible kontormiljø".

**Hjerterehabiliteringsklinikken, Bispebjerg Hospital
Bygning 11B, 1. sal**

Dispositionsforlag

Rumnummer: 11.Trappe D

Funktion: Bagtrappe / nødudgang

Beskrivelse: Anvendes til nødudgang.

	Behov	Prisoverslag
Overflader:		
Vægge	Uforandret	
Lofter	Uforandret	
Paneller	Uforandret	
Gulve	Uforandret	
Belysning:	Uforandret	
EL-stik:	Ingen særlige forhold	
PC-stik:	Ingen	
PC-udstyr:	Ingen	
Tekniske installationer:	Ingen	
Inventar:	Ingen	
I alt		

Yderligere bemærkninger: Ingen

**Hjerterehabiliteringsklinikken, Bispebjerg Hospital
Bygning 11B, 1. sal**

Dispositionsforlag

Rumnummer: 11.Udendørs træningsbane

Beskrivelse: Banen tænkes anvendt til udendørstræning i sommerperioden i fællesskab med afdeling F.

Yderligere bemærkninger: Ingen

**Hjerterehabiliteringsklinikken, Bispebjerg Hospital
Bygning 11B, 1. sal**

Dispositionsforlag

Rumnummer: 11.Parkering

Beskrivelse: Selvbefordrende patienter henvises til parkering på områdets etablerede pakeringsareal. Eventuelt kunne nuværende langtidsparkering ved byg. 5 og 7 gøres til korttidsparkering forbeholdt patienter.

Yderligere bemærkninger: Ingen

**Hjerterehabiliteringsklinikken, Bispebjerg Hospital
Bygning 11B, 1. sal**

Dispositionsforlag

Rumnummer: 11.Externt

Funktion:

Beskrivelse: Server tænkes pladseret sammen med husets øvrige serverpark og serviceres af informatikafdelingen.

Yderligere bemærkninger: Ingen

BILAG A:

Oversigt over etablering af PC-stik, telefoni samt særlige el-installationer

På den følgende side er placeringen af stik mm. angivet på oversigtskort.

Rumnummer	PC-stik	Telefoni	Særlige El-installationer
Trappe B	Ingen	Ingen	Ingen særlige forhold
116	Ingen	1	Stik til musikanlæg
133	1	1	Flere el-stik i vægpanel til træningsudstyr
117	1	1	Flere el-stik i vægpanel til testudstyr
118	Ingen	Ingen	Ingen særlige forhold
119	1	Ingen	El-stik til printer
120	Ingen	Ingen	Ingen særlige forhold
128	2	1	2 El-stik til Pc og printer
129	1	1	El-stik til Pc og printer
130	2	2 + fax	Flere el-stik i vægpanel til PC'er
131	1	Ingen	El-stik til Pc og projektor samt AV-udstyr
132	Ingen	Ingen	380 V til 2x2 kogeplader samt 2 ovne
191a	Ingen	Ingen	Ingen særlige forhold
191b	Ingen	Ingen	Ingen særlige forhold
Trappe D	Ingen	Ingen	Ingen særlige forhold

BILAG B:

Oversigt over IT-udstyr

Rumnummer	PC-udstyr
Trappe B	Ingen
116	Ingen
133	PC med netadgang
117	PC med netadgang
118	Ingen
119	Laserprinter
120	Ingen
128	2 PC med netadgang
129	PC med netadgang, Farveprinter
130	2 PC med netadgang
131	PC med netadgang, PC-projektor
132	Ingen
191a	Ingen
191b	Ingen
Trappe D	Ingen
Udendørs træningsbane	
Extern	Server

BILAG C:**Skilteplan for hjerterehabiliteringsenheden
Bygning 11B, 1. sal**

Rumnummer	Opgave	Udført
Trappe ved hoveddør indenfor	1. sal: Hjerterehabiliteringsenheden, Klinik Y	
Trappe: ved dør til enheden	1. sal Hjerterehabiliteringsenheden	
191: dør til 130	Modtagelse	
191: dør til 120	Toiletter og bad	
191: dør til 119	Depot	
191: dør til 120	Bad	
191: dør til rum 129	Rum 129	
191: dør til rum 128	Rum 128	
191: dør til rum 127	Rum 127	
191: dør til rum 126	Rum 126	
191: dør til rum 125	Rum 125	
191: dør til rum 124	Rum 124	
191: dør til rum 123	Rum 123	
191: dør til rum 122	Rum 122	
191: dør til rum 121	Rum 121	
191: Dør til rum 117	Rum 117	
191: Dør til trappeopgang	Udgang	
130: på dør til 131	Mødelokale	
133: Dør til 116	Træningssal	
133: på dør til 132	Køkken	
2 stk. vendeskilte til badeværelse	ledig optaget	

Der mangler desuden små lokale numre i hele arealet